

Citadia Conseil
1029 Bd Blaise Desgouttes
82000 MONTAUBAN
Tel : 05.63.92.11.41
Fax : 05.63.93.25.47
Mail : sud-ouest@citadia.com

PLU approuvé le : 03/10/2016
Modification simplifiée approuvée le : 31 mai 2016

N°	Destination	Bénéficiaire	Références cadastrales
1	Extension du territoire	Commune	AR 12 13
2	station d'épuration	Commune	A0 462
3	Extension de la maison de retraite	Commune	A0 291-292-293

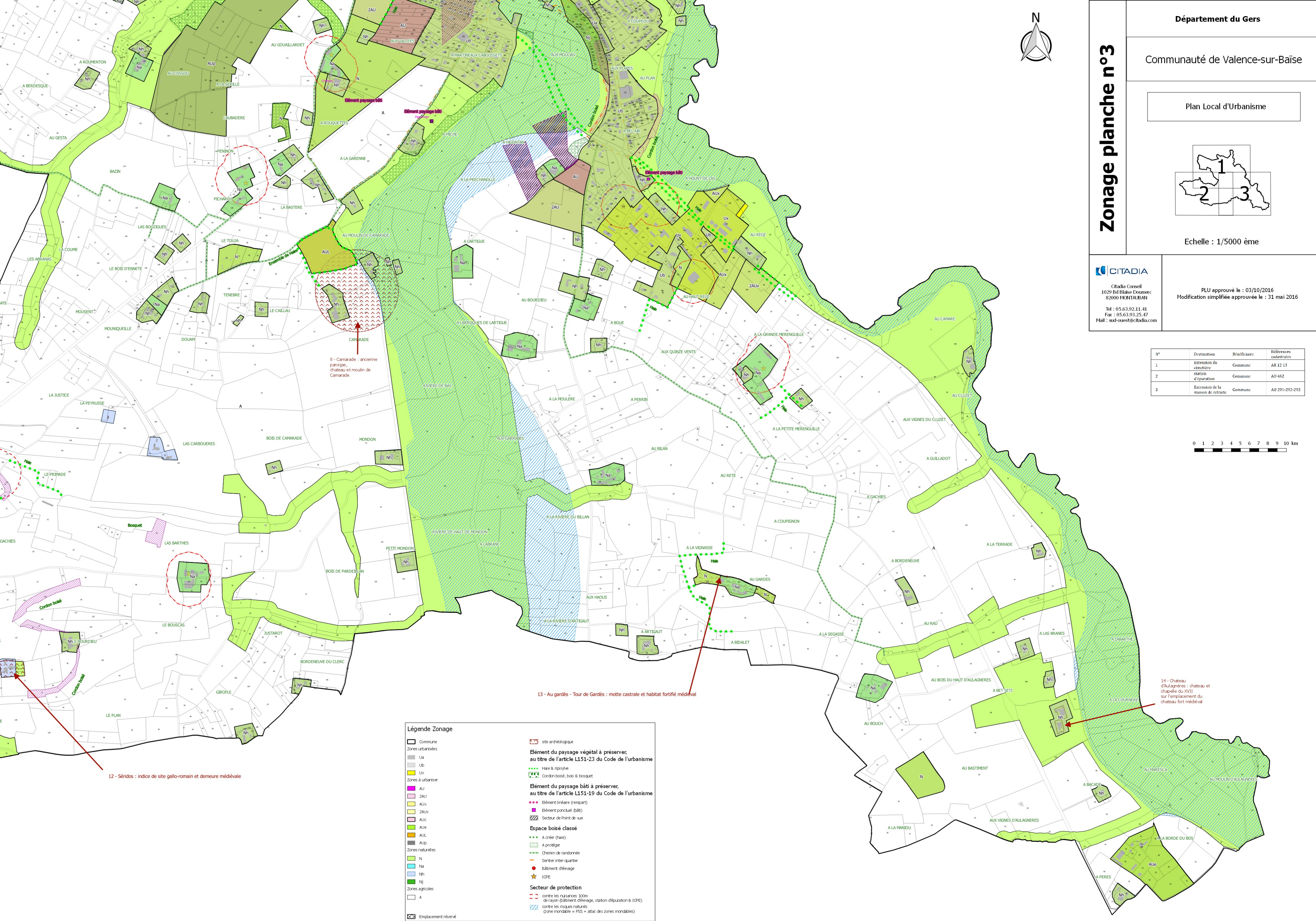
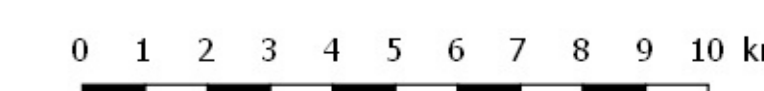

12 - Séridos : indice de site gallo-romain et demeure médiévale

8 - Camarade : ancienne paroisse, château et moulin de Camarade

13 - Au gardés - Tour de Gardés : motte castrale et habitat fortifié médiéval

14 - Château d'Aulagnères : château et chapelle du XVII sur l'emplacement du château fort médiéval

Légende Zonage

- Commune
- Zones urbanisées
 - Ua
 - Ub
 - Ux
- Zones à urbaniser
 - AU
 - 2AU
 - AUX
 - 2AUX
 - ALC
 - ALC
 - ALe
 - ALU
 - ALp
- Zones naturelles
 - N
 - Na
 - Nh
 - Nj
- Zones agricoles
 - A
- Emplacement réservé
- site archéologique
- Élément du paysage végétal à préserver, au titre de l'article L151-23 du Code de l'urbanisme**
 - Hale & ripisylve
 - Cordon boisé, bois & bosquet
- Élément du paysage bâti à préserver, au titre de l'article L151-19 du Code de l'urbanisme**
 - Élément linéaire (rempart)
 - Élément ponctuel (bâti)
 - Secteur de Point de vue
- Espace boisé classé**
 - A créer (haie)
 - A protéger
 - Chemin de randonnée
 - Sentier inter-quartier
 - Bâtiment d'élevage
 - ICPE
- Secteur de protection**
 - contre les nuisances 100m de rayon (bâtiment d'élevage, station d'épuration & ICPE)
 - contre les risques naturels (zone inondable = PIS + atlas des zones inondables)