

PLAN LOCAL D'URBANISME

Echelle : 1/5000 ème

Plan de zonage n°2

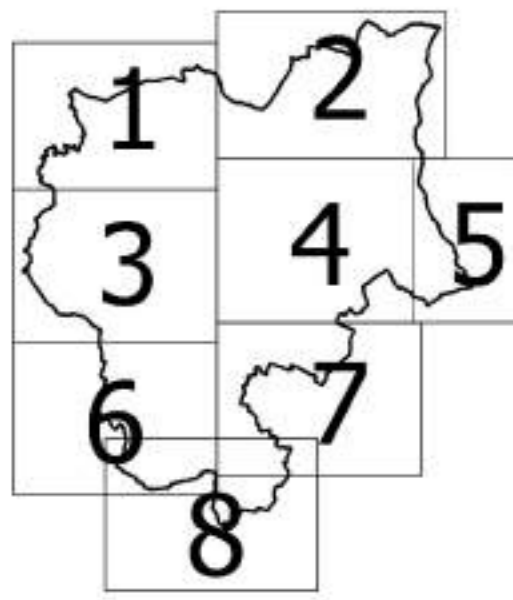

Numero	Désignation	Bénéficiaire	Surface m²
1	Aménagement du carrefour entre le chemin de la Périsière et le chemin de la tenarèze	Commune	1140
2	Voie de contournement	Commune	292146
3	Aménagement du chemin de Pitta	Commune	480
4	Aménagement de la rue Bigos	Commune	2410
5	Aménagement du carrefour RD 913 / chemin des Lions	Commune	800
6	Aménagement d'un espace public (zone Alain de Bagatelle)	Commune	320
7	Liaison patinoire RD 913 / chemin de Bagatelle	Commune	1520
8	Prolongement du chemin de l'escalier des Jacobins	Commune	528
9	Extension du jardin des Trompès	Commune	2238
10	Aménagement du carrefour rue du Sénéchal - rue des Armuriers	Commune	600
11	Espace vert et chemin piéton de Bellonville	Commune	240
12	Aménagement de l'axe nord-sud à la zone Au de Bellonville	Commune	240
13	Aménagement RD 110 (suppression virage)	Commune	3849
14	Aménagement de la voie verte sur l'ancienne voie SNCF	Commune	446
15	Espace vert public et liaison quartier Basoussat	Commune	17320
16	Équipement public à destination des personnes âgées	Commune	4790
17	Aménagement de l'ouvrage ferroviaire sur le chemin de Solombrère	Commune	1130
18	Aménagement du chemin de Calanet	Commune	334
19	Élargissement du chemin de la Halle depuis le RD 7	Commune	2500
20	Élargissement et aménagement du chemin de Roucoucou	Commune	5175
21	Aménagement de la liaison entre le chemin du cimetière et l'avenue de Gruberg	Commune	1200
22	Élargissement du cimetière	Commune	315
23	Aménagement de l'accès à la zone AU	Commune	2300
24	Extension Usine des Eaux et dépôt matériel Service Technique	Commune	9500
25	Liaison routière RD 913 / zone artisanale de Massonneuse	Commune	1346
26	Stationnement pour le pôle sportif	Commune	3770
27	Aménagement d'un carrefour entre l'axe d'accueil des gens du voyage et l'axe	Commune	1810
28	Élargissement de la voie pour l'accès à l'axe d'accueil des gens du voyage	Commune	1200
29	Cimetière	Commune	4460



**CITADIA**

Citadia Conseil  
1029 Bd Blaise Doumerc  
82000 MONTAUBAN

Tel : 05.63.92.11.41  
Fax : 05.63.93.25.47  
Mail : sud-ouest@citadia.com

PLU approuvé le 27/04/2011  
Modification n°1 approuvée le 03/10/2016

Réalisé par CITADIA Conseil

Sources : ©IGN - BD PARCELLAIRE® - BD TOPO®

0 500 1000 m

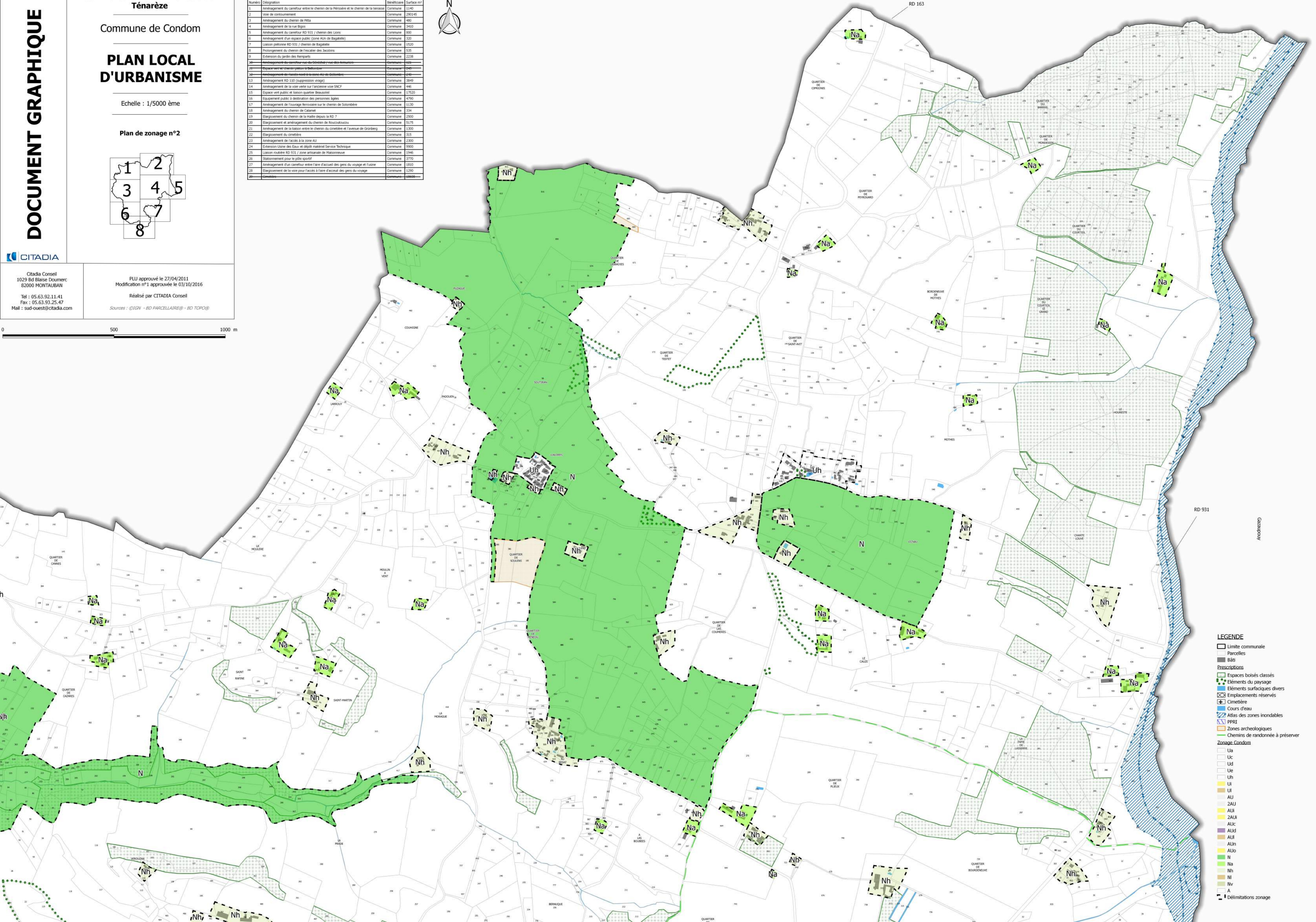

**LEGENDE**

- Limite communale
- Parcelles
- Bâti
- Prescriptions
- Espaces boisés classés
- Éléments du paysage
- Éléments superficiels divers
- Emplacements réservés
- Cimetière
- Cours d'eau
- Atlas des zones inondables
- PPRI
- Zones archéologiques
- Chemins de randonnée à préserver

**Zonage Condom**

- Ua
- Uc
- Ud
- Ue
- Uh
- Ui
- Uf
- AU
- 2AU
- AUI
- 2AUI
- AUC
- AUCd
- AUII
- AUIh
- ALJo
- N
- Na
- Nh
- Ni
- Nv
- A

■ Délimitations zonage