

Communauté de Communes de la Ténarèze

Commune de Condom

**PLAN LOCAL D'URBANISME**

Echelle : 1/5000 ème

Plan de zonage n°8

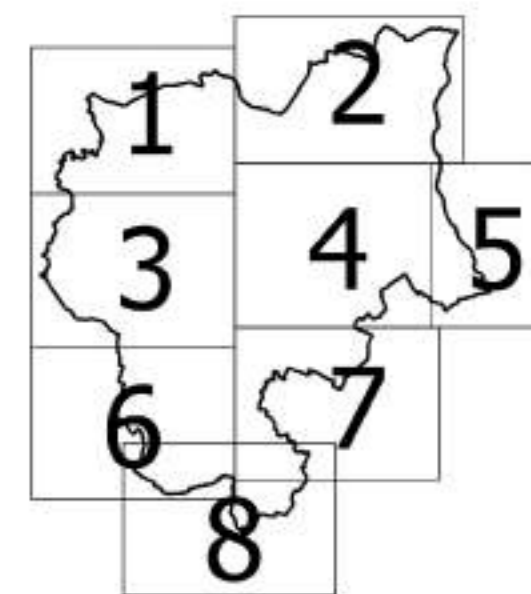

N°	Désignation	Bénéficiaire	Surface m²
1	Aménagement du carrefour entre le chemin de la Pétoisère et le chemin de la terrasse	Commune	1140
2	Vale de contournement	Commune	2300-40
3	Aménagement du chemin de Peta	Commune	480
4	Aménagement de la rue Bigos	Commune	3400
5	Aménagement du carrefour RD 931 / chemin des Licis	Commune	800
6	Aménagement d'un espace public (zone Alain de Bagatelle)	Commune	100
7	Liaison patinoire RD 931 / chemin de Bagatelle	Commune	1500
8	Aménagement du chemin de Piccalier des Jacobins	Commune	500
9	Extension du jardin des Rompans	Commune	2200
10	Aménagement du carrefour entre le chemin de la Pétoisère et le chemin de la terrasse	Commune	480
11	Équipement de la zone de la Pétoisère	Commune	240
12	Aménagement de l'axe nord-sud de la zone de la Pétoisère	Commune	240
13	Aménagement RD 110 (suppression virage)	Commune	3840
14	Aménagement de la voie verte sur l'ancienne voie SNCF	Commune	440
15	Espace vert public et liaison quartier Boisvieux	Commune	1700
16	Équipement public à destination des personnes âgées	Commune	4700
17	Aménagement de l'ouvrage ferroviaire sur le chemin de Solomère	Commune	1100
18	Aménagement du chemin de Calmet	Commune	334
19	Élargissement du chemin de la Halle depuis la RD 7	Commune	2500
20	Élargissement et aménagement du chemin de Roucoucou	Commune	5570
21	Aménagement de la liaison entre le chemin du cimetière et l'avenue de Gréber	Commune	1200
22	Élargissement du cimetière	Commune	310
23	Aménagement de l'axe à la zone AU	Commune	2300
24	Extension Usine des Eaux et dépôt matériel Service Technique	Commune	9900
25	Liaison routière RD 931 / zone artisanale de Massonneuve	Commune	1946
26	Stationnement pour le pôle sportif	Commune	3770
27	Aménagement d'un carrefour entre l'axe d'accueil des gens du voyage et l'usine	Commune	1800
28	Élargissement de la voie pour l'accès à l'aire d'accueil des gens du voyage	Commune	1200
29	Équipement	Commune	4400

Sources : ©IGN - BD PARCELLAIRE® - BD TOPO®

Citadia Conseil  
1029 Bd Blaise Doumerc  
62000 MONTAUBAN  
Tel : 05.63.92.11.41  
Fax : 05.63.93.25.47  
Mail : sud-ouest@citadia.com

PLU approuvé le 27/04/2011  
Modification n°1 approuvée le 03/10/2016  
Réalisé par CITADIA Conseil

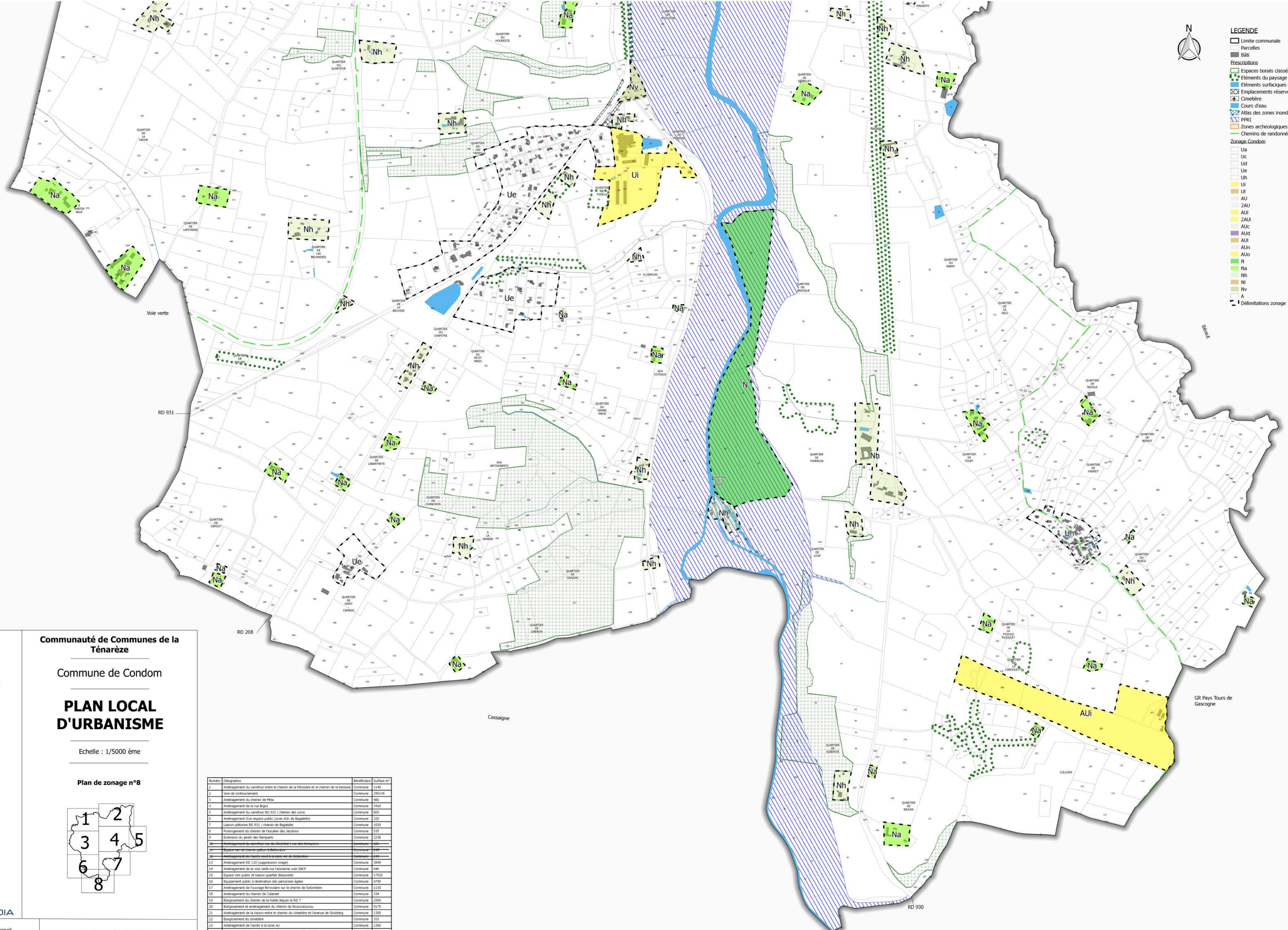

- LEGENDE**
- ▭ Limite communale
  - ▭ Parcelles
  - Bâti
  - Prescriptions**
  - ▭ Espaces boisés classés
  - ▭ Éléments du paysage
  - ▭ Éléments surfaciques divers
  - ▭ Emplacements réservés
  - ⊕ Cimetière
  - ▭ Cours d'eau
  - ▭ Atlas des zones inondables
  - ▭ PPRi
  - ▭ Zones archéologiques
  - ▭ Chemins de randonnée à préserver
  - Zonage Condom**
  - ▭ Ua
  - ▭ Ue
  - ▭ Uj
  - ▭ Ue
  - ▭ Uj
  - ▭ Uj
  - ▭ Uj
  - ▭ AU
  - ▭ 2AU
  - ▭ AUI
  - ▭ 2AUI
  - ▭ AUC
  - ▭ AUC
  - ▭ AUI
  - ▭ AUin
  - ▭ AUo
  - ▭ N
  - ▭ Na
  - ▭ Nj
  - ▭ Nv
  - ▭ A
  - ▭ A
  - ▭ Délimitations zonage

GR Pays Tours de Gascogne