4C.

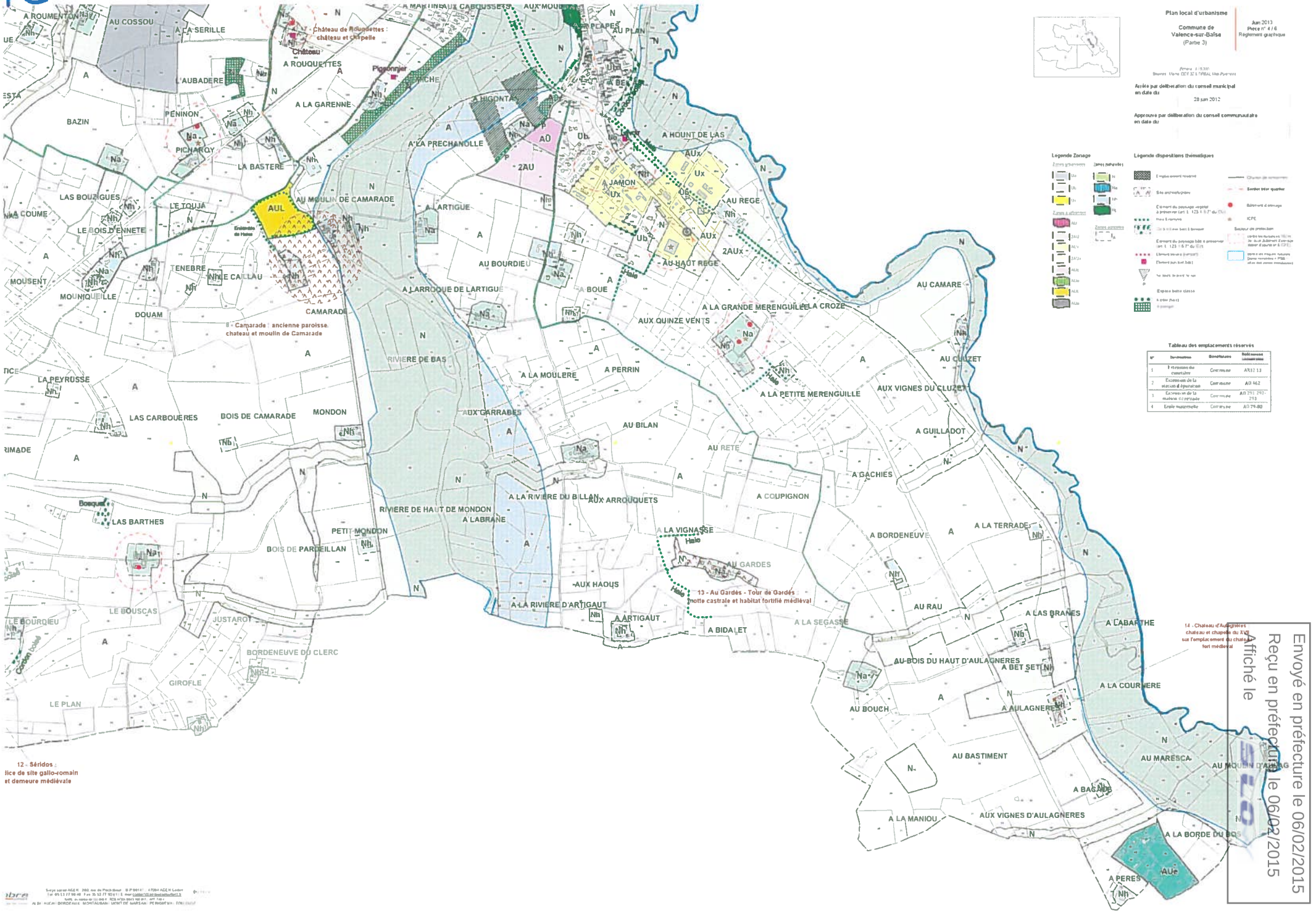

Envoyé en préfecture le 06/02/2015
Reçu en préfecture le 06/02/2015
Affiché le